Der Kreislauf des Wassers

Mit den Umweltfreunden leicht verstehen

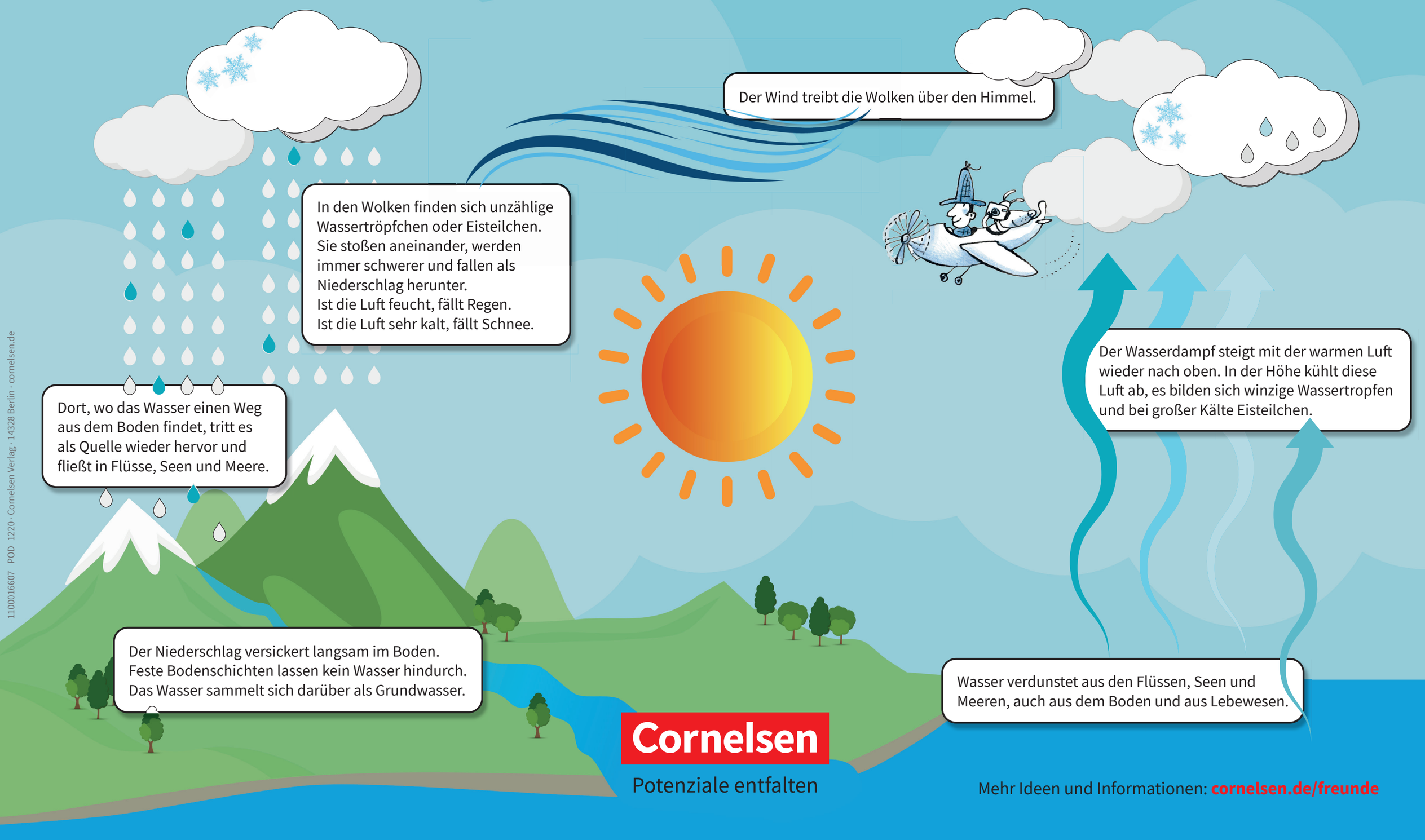

Cornelsen

Potenziale entfalten

Mehr Ideen und Informationen: **cornelsen.de/freunde**

1100016607 POD 1220 · Cornelsen Verlag · 14328 Berlin · cornelsen.de

© Illustrationen: Shutterstock/stockGIRIN (Wetterkarte), PCicha (Wind), Nilamsaridua (Sonne); Cornelsen/Uta Bettzieche, Leipzig (Hund und Detektiv)